Zapraszam
na mój kanał
YouTube

Anioł pasterzom mówił

Pieśń na Boże Narodzenie

Opracowanie: Rafał Piwowarczuk

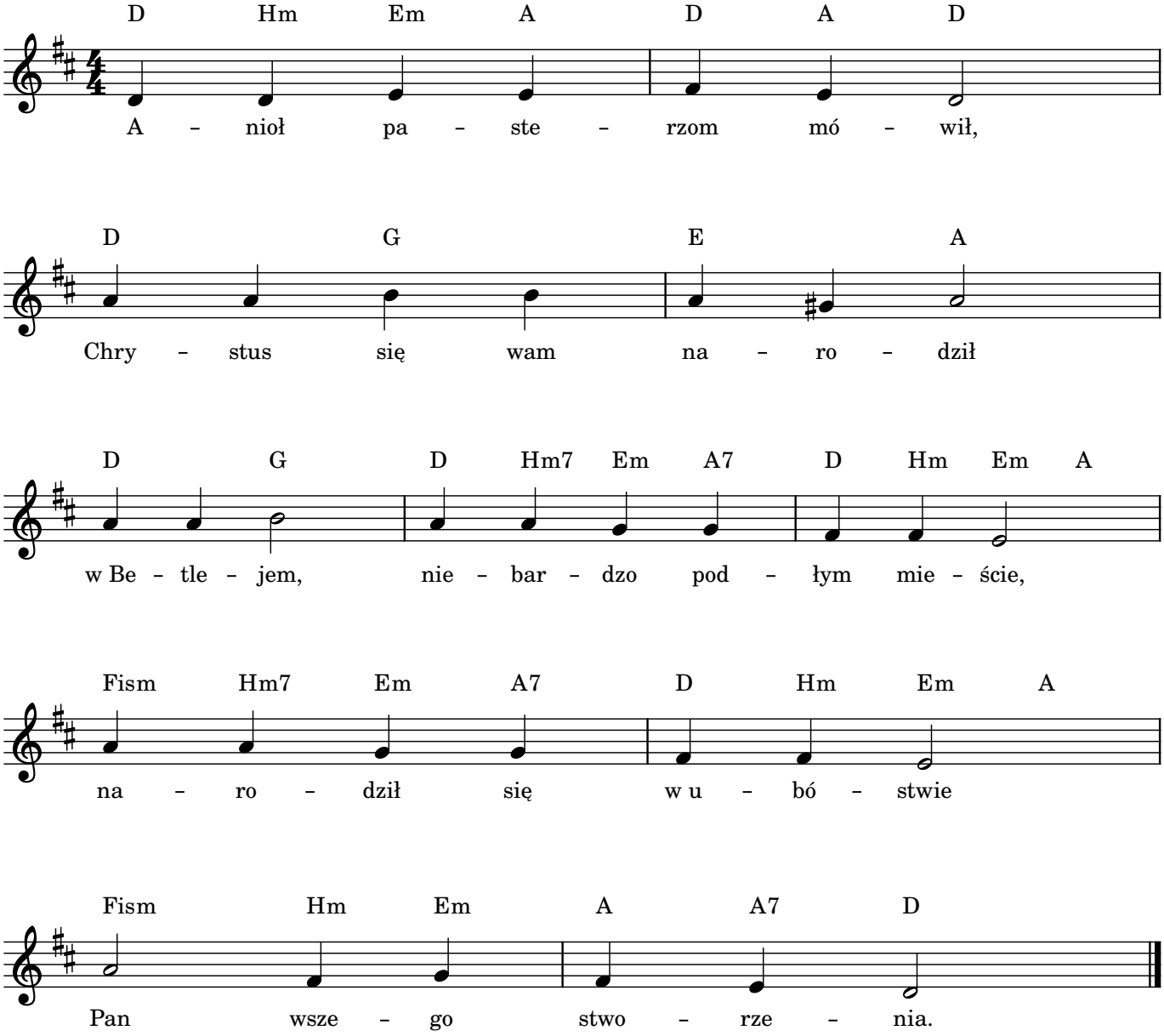

2. Chcąc się dowiedzieć tego
Poselstwa wesołego
Bieżeli do Betlejem skwapliwie,
Znaleźli Dziecię w żłobie,
Maryję z Józefem.

3. Taki Pan chwały wielkiej
Uniżył się Wysoki.
Pałacu kosztownego żadnego
Nie miał zbudowanego
Pan wszego stworzenia.

4. O dziwne narodzenie,
Nigdy nie wysłowione.
Poczęła Panna Syna w czystości,
Porodziła w całości
Panieństwa swojego.

5. Już się ono spełniło,
Co pod figurą było.
Arona różdżka ona zielona
Stała się nam kwitnąca
I owoc rodząca.

Bardziej rozbudowane aranżacje w moim „Śpiewniku kościelnym z akordami” (PDF):
https://rafalpiwowarczuk.pl/spiewnik-koscielny-z-akordami

Nuty pochodzą ze strony https://rafalpiwowarczuk.pl/nuty-religijne