Zapraszam
na mój kanał
YouTube

Bracia, patrzcie jeno

Pieśń na Boże Narodzenie

Opr.: Rafał Piwowarczuk

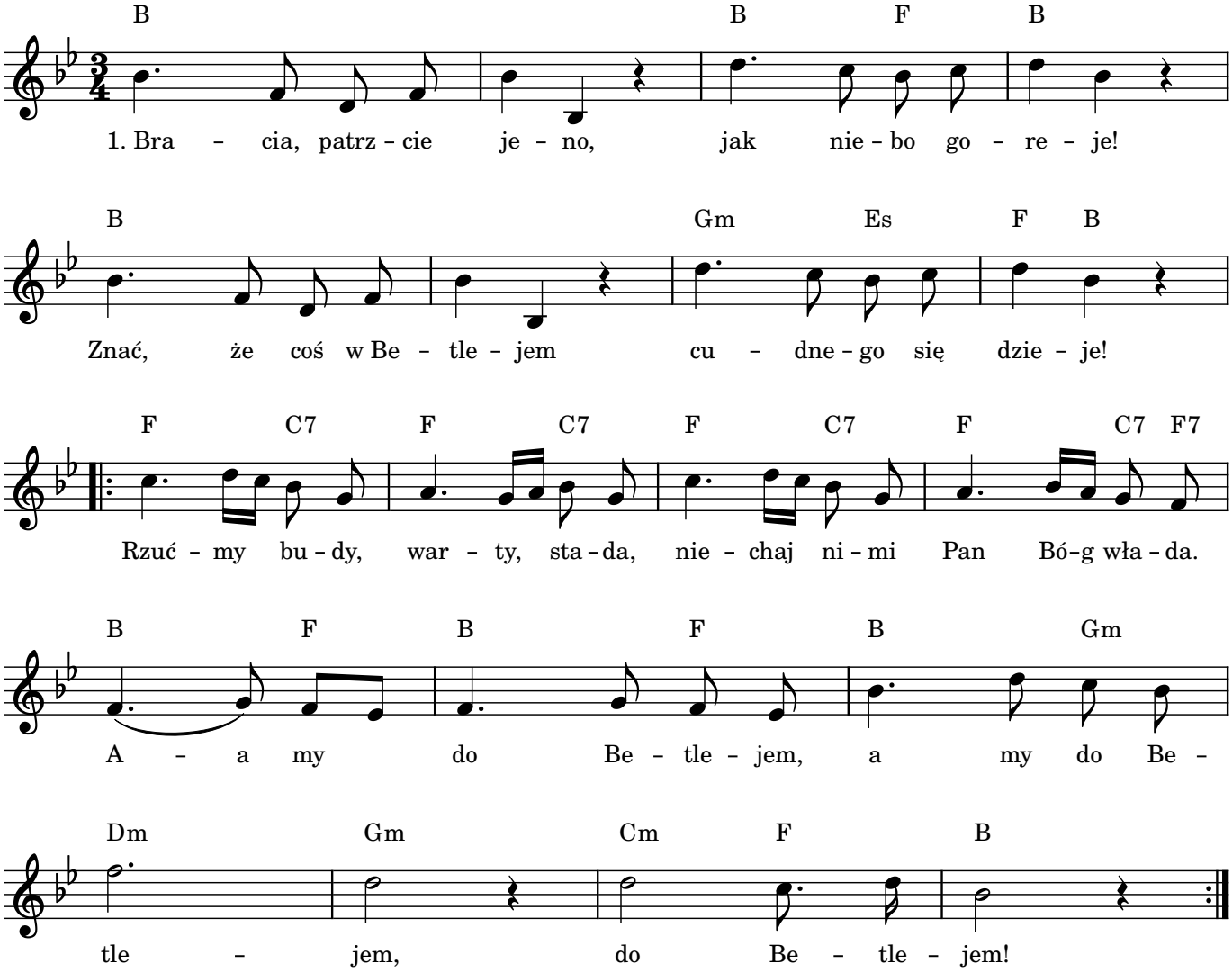

2. Patrzcie, jak tam gwiazda
Światłem swoim miga.
Pewnie do uczczenia
Pana swego ściga.
Krokiem śmiałym i wesołym
Śpieszmy i uderzmy czołem
Przed Panem w Betlejem,
Przed Panem w Betlejem.

3. Wszakże powiedziałem,
Że cuda ujrzymy.
Dziecię, Boga świata,
W żłobie zobaczymy.
Patrzcie, jak biedne ukryte
W żłobku Panię znakomite
W szopie przy Betlejem,
W szopie przy Betlejem.

4. Jak prorok powiedział:
Panna zrodzi syna,
Dla ludu całego
szczęśliwa nowina.
Nam zaś radość w tej tu chwili,
Gdyśmy Pana zobaczyli
W szopie przy Betlejem,
W szopie przy Betlejem.

5. Betlejem, miasteczko
w Juda, sławne będzie,
Pamiętnym się stanie
w tym kraju i wszędzie.
Ucieszmy się więc, ziomkowie,
Pana tegoż już uczniowie,
W szopie przy Betlejem,
W szopie przy Betlejem.

Bardziej rozbudowane aranżacje w moim „Śpiewniku kościelnym z akordami” (PDF):
https://rafalpiwowarczuk.pl/spiewnik-koscielny-z-akordami

Nuty pochodzą ze strony https://rafalpiwowarczuk.pl/nuty-religijne