Zapraszam
na mój kanał
YouTube

Do szopy, hej, pasterze

Pieśń na Boże Narodzenie

T. i m.: J.A. Gwoździowski
O.: Rafał Piwowarczuk

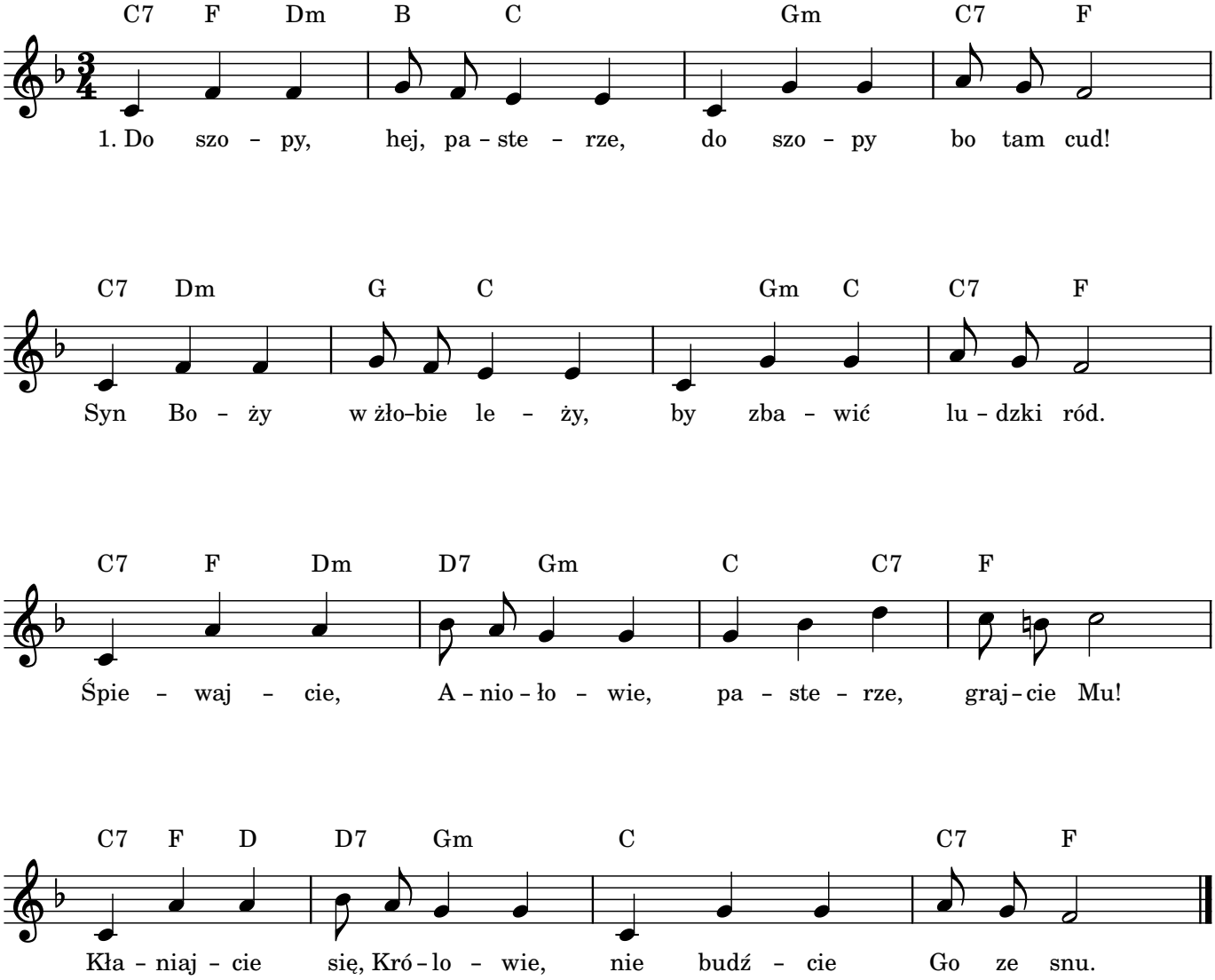

2. Padnijmy na kolana, to Dziecię to nasz Bóg;
Witajmy swego Pana, wdzięczności złóżmy dług.

Śpiewajcie...

3. O Bóże niepojęty, kto pojmie miłość Twą?
Na sianie wśród bydlęty masz tron i służbę swą.

Śpiewajcie...

4. On Ojcu równy w Bóstwie opuszcza niebo swe,
A rodzi się w ubóstwie i cierpi wszystko złe.

Śpiewajcie...

Bardziej rozbudowane aranżacje w moim „Śpiewniku kościelnym z akordami” (PDF):
https://rafalpiwowarczuk.pl/spiewnik-koscielny-z-akordami

Nuty pochodzą ze strony https://rafalpiwowarczuk.pl/nuty-religijne