Zapraszam
na mój kanał
YouTube

Gdy śliczna Panna

Pieśń na Boże Narodzenie

O.: Rafał Piwowarczuk

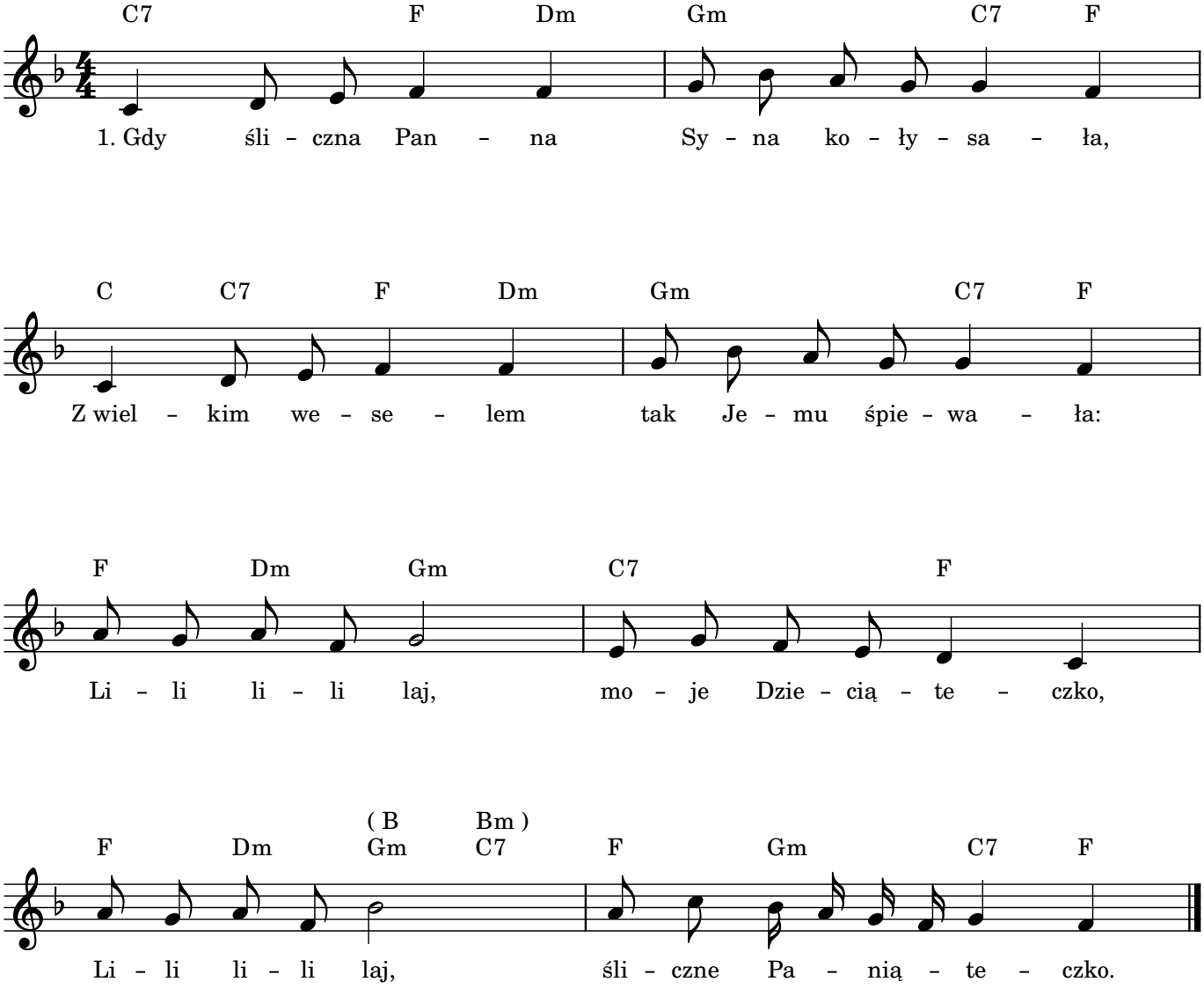

2. Wszystko stworzenie śpiewaj Panu swemu,
Pomóż radości wielkiej sercu memu:
Lili lili laj, wielki królewiczu,
Lili lili laj, niebieski dziedzicu.

3. Sypcie się z nieba liczni aniołowie,
Śpiewajcie Panu niebiescy duchowie:
Lili lili laj, mój wonny kwiateczku,
Lili lili laj, w ubogim żłóbeczku.

4. Nic mi nie mówisz, o kochanie moje.
Przecież pojmuję w sercu słowa Twoje!
Lili lili laj, o Boże Wcielony!
Lili lili laj, nigdy niezmierzony.

Bardziej rozbudowane aranżacje w moim „Śpiewniku kościelnym z akordami” (PDF):
https://rafalpiwowarczuk.pl/spiewnik-koscielny-z-akordami

Nuty pochodzą ze strony https://rafalpiwowarczuk.pl/nuty-religijne