Zapraszam
na mój kanał
YouTube

Jezus malusieńki

Pieśń na Boże Narodzenie

Opracowanie: Rafał Piwowarczuk

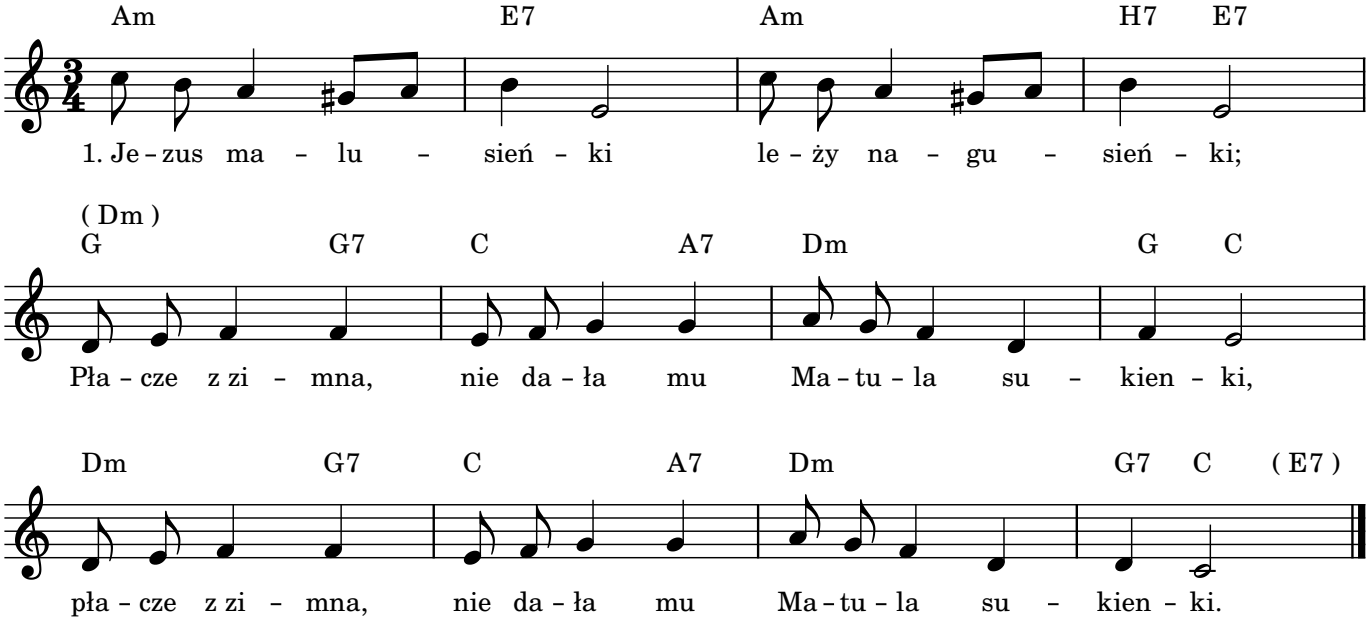

2. Bo uboga była, rąbek z głowy zdjęła,
W który Dziecię uwinąwszy, siankiem Je okryła.

3. Nie ma kolebeczki, ani poduszeczki,
We żłobie Mu położyła siana pod główeczki.

4. Dziecina się kwili, Matusieńka lili,
W nóżki zimno, żłóbek twardy, stajenka się chyli.

5. Matusia truchleje, serdeczne łzy leje:
"O mój Synu! Wola Twoja, nie moja się dzieje.

6. Przestań płakać proszę, bo żału nie zniosę,
Dosyć go mam z męki Twojej, którą w sercu noszę".

7. Pokłon oddawajmy, Bogiem Je wyznajmy,
To Dzieciątko ubożuchne ludziom ogłaszajmy.

8. Niech Je wszyscy znają, serdecznie kochają,
Za tak wielkie poniżenie chwałę Mu oddają.

9. O najwyższy Panie! Waleczny Hetmanie!
Zwyciężonyś, mając rączki miłością związane.

10. Leżysz na tym sianie, Królu nieba, ziemi,
Jak baranek na zabicie za moje zbawienie.

11. Pójdź do serca mego, Tobie otwartego
Przysposób je do mieszkania i wczasu swojego.

12. Albo mi daj swoje, wyrzuciwszy moje,
Tak będziesz miał godny pałac na mieszkanie Twoje.

Bardziej rozbudowane aranżacje w moim „Śpiewniku kościelnym z akordami” (PDF):
https://rafalpiwowarczuk.pl/spiewnik-koscielny-z-akordami

Nuty pochodzą ze strony https://rafalpiwowarczuk.pl/nuty-religijne