Lekcja 8

Test z wartości rytmicznych

Rafał Piwowarczuk
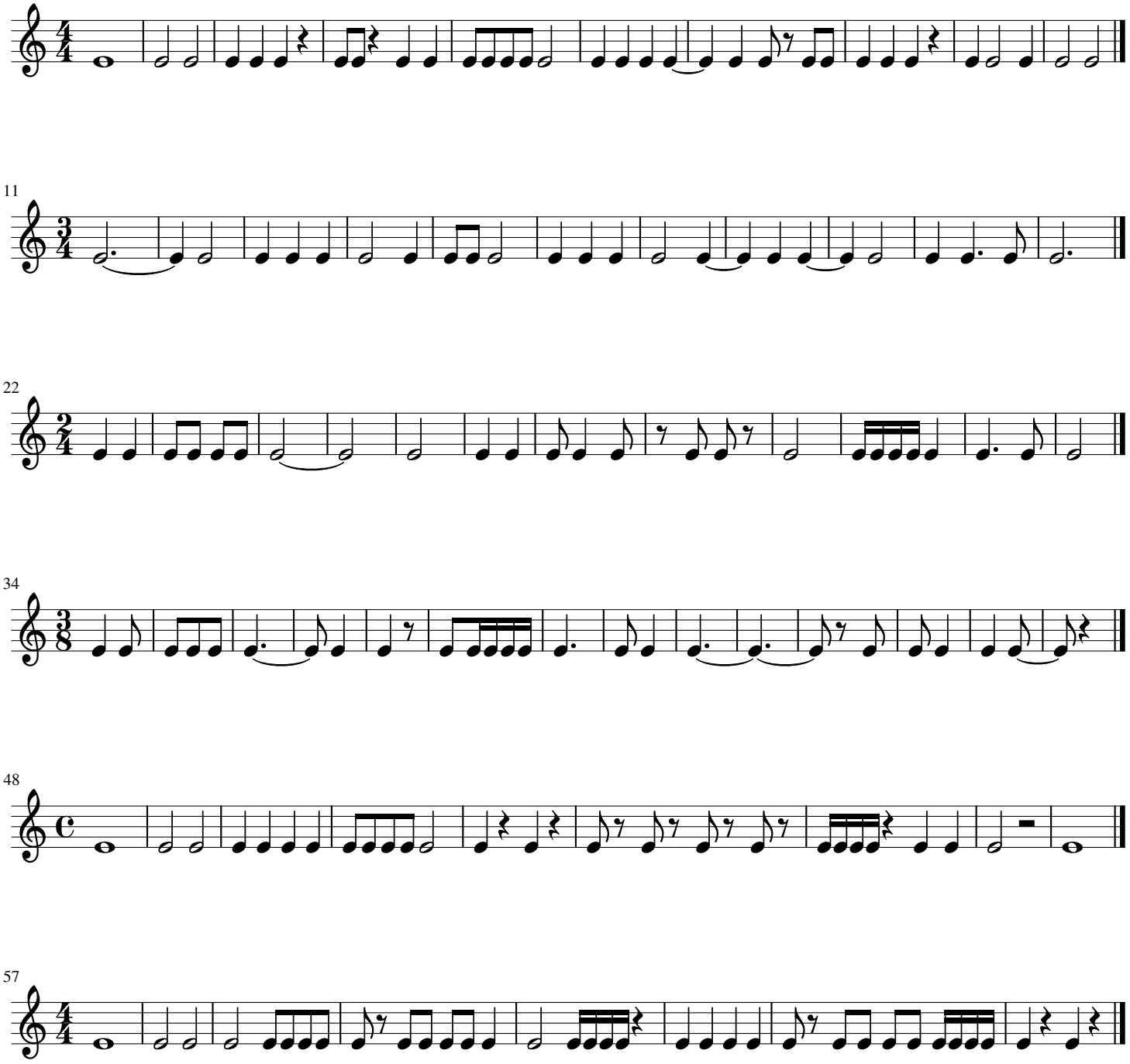
Uzupełnij brakującą wartość (jedna nuta) jeśli będzie takowej brakować.